metropoli libri
8 luglio 2019
4

IL CONSIGLIO DELLA REDAZIONE

Matteo Matteucci, Alessandro Battara, Claudia Alvisi e Tiziana Roversi
Renata Viganò. Con parole sue
Argelato (BO), Minerva, 2018

"Le parole sono proprio le sue, di Renata Viganò. Noi le abbiamo raccolte selezionando tra i racconti, gli articoli, e lettere e tutti gli scritti in cui Renata ha espresso le sue idee e parlato dei temi che più le sono stati a cuore". Un *graphic novel* che ripercorre per parole ed immagini la storia personale e l'impegno politico dell'autrice di *L'Agnese va a morire*, uno tra i più importanti romanzi sulla Resistenza italiana.

Giorgio Terrucidoro
Non solo handicap. Un'operazione culturale che attraversa e va oltre il racconto
Ancona, Italic, 2015

Una riflessione su pregiudizi e cambio di atteggiamento che si intreccia con le vicende personali dell'autore, il quale vuole smontare la tendenza a identificare le persone con disabilità con il loro deficit, senza tenere conto della grande complessità di ciascuno.

Gabriella La Rovere
Mi dispiace, suo figlio è autistico
Torino, Gruppo Abele, 2019

Il volume raccoglie numerosi articoli che l'autrice, medico e madre di una giovane donna con disabilità, ha pubblicato su www.pernoiautistici.com, prendendo spunto da fatti di cronaca ed esperienze personali per riflettere su temi difficili come sessualità e autodeterminazione e cercando di considerare le persone con disturbi legati all'autismo come titolari di diritti e possibili protagonisti della propria vita.

Pasquale Rinaldi, Elena Tomasuolo e Alessandra Resca (a cura di)
La sordità infantile. Nuove prospettive d'intervento
Trento, Erickson, 2018

Partendo dal presupposto che è tutta la famiglia che dev'essere presa in carico e sostenuta nel percorso di scelta, gli autori esaminano approcci logopedici anche opposti fra loro (oralismo, lingua dei segni, protesi digitali, impianto cocleare), presentandoli sia dal punto di vista teorico che con esempi pratici, per costruire "una visione ampia, non ideologicamente connotata, sulla sordità infantile e sulle possibilità di trattamento".

illustrazione di Arianna Papini

metrOpoli
libri per ragazzi

IL CONSIGLIO DELLA REDAZIONE

Stephanie Graegin
Piccola Volpe nel bosco magico
Milano, Terre di Mezzo, 2018

Non servono le parole per raccontare di una bimba e del suo pupazzo preferito da cui non si separa mai, nemmeno a scuola. Ma un giorno, mentre è sull'altalena, il suo pupazzo le viene portato via; il lungo inseguimento la porta in un luogo magico dove scoprirà qualcuno che a sua volta non potrà fare a meno della volpe di pezza. Un'avventura che coinvolge, sorprende ed emoziona il piccolo lettore, con un finale pieno di tenerezza.

Fabrizio Silei
Orcobello
Milano, Il Castoro, 2018

Siamo a Orchidea, la città degli orchi in attesa della nascita del desideratissimo figlio maschio del sindaco. Ma qualcosa va storto e il bambino si rivela non solo bellissimo ma anche gentile, educato e per nulla interessato a mangiare bambini... Una storia divertente che parla di accettazione della diversità e di pregiudizi che possono essere superati.

Patrice Lawrence
Orangeboy
Torino, EDT, 2019

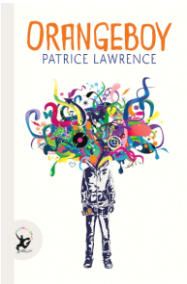

L'appuntamento con una delle ragazze più belle della scuola si rivela per Marlon l'inizio di un incubo: mentre sono al luna park il ragazzino si trova suo malgrado coinvolto in una guerra tra le strade e i sobborghi di Londra, fra gang rivali, storie di tradimenti, spaccio, con un fratello più grande dall'ingombrante passato e il sostegno della cugina.

Valeria Cigliola e Elisabetta Morosini
La costituzione in tasca
Roma, Sinnos, 2018

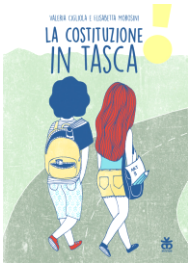

Come sosteneva Calamandrei, "la Costituzione non è una macchina che una volta messa in moto va da sé […] perchè si muova bisogna ogni giorno rimetterci dentro il combustibile, bisogna metterci dentro l'impegno, lo spirito, la volontà di mantenere queste promesse, la propria responsabilità". Emma e Giovanni vanno alla scoperta degli articoli più significativi della nostra Costituzione, saltando da un diritto a un dovere, in un libro stampato con criteri di alta leggibilità perché sia accessibile a tutti.

Ricevi *Metropoli Libri* via mail: iscriviti su
www.accaparlante.it

CDH Centro Documentazione Handicap
accaparlante coop. sociale a r.l. onlus

Via Pirandello 24, 40127 Bologna
Tel. 051.6415005
Cell. 349.2481002
www.accaparlante.it

Supplemento a *Metropoli*
Autorizzazione Tribunale di Bologna
n. 5225 del 31/12/1984
Direttore responsabile:
Massimiliano Rubbi
In redazione: Annalisa Brunelli
Amministrazione, proprietà e redazione
c/o Cooperativa Sociale Accaparlante